

FICHA DE HOMOLOGAÇÃO

Homologação N°
10/CB/27



**CONFEDERAÇÃO BRASILEIRA
DE AUTOMOBILISMO - CBA**



CARBURADOR

| | |
|-------------------------|--|
| Fabricante | DTR MOTORSPORT IND E COM PARA AUTOMOBILISMO LTDA |
| Marca | DTR MOTORSPORT |
| Modelo | DTR001 |
| Categoria | 125cc |
| Validade da homologação | 31/12/2027 |
| Número de páginas | 3 (tres) |

Esta ficha de homologação reproduz descrições, ilustrações e as dimensões do carburador no momento da homologação CBA-CNK. O fabricante não pode modificá-las, Somente a ficha de homologação poderá servir para identificar um produto homologado.



FOTO DA ENTRADA FRONTAL



FOTO DE AJUSTE LATERAL

Assinatura e carimbo CBA

Assinatura e carimbo do Fabricante

José Eduardo Com. de Veiculos Ltda.
CNPJ: 04.779.194/0002-07
Insc. Est.: 086/0481085

DESENHO TÉCNICO DO CARBURADOR

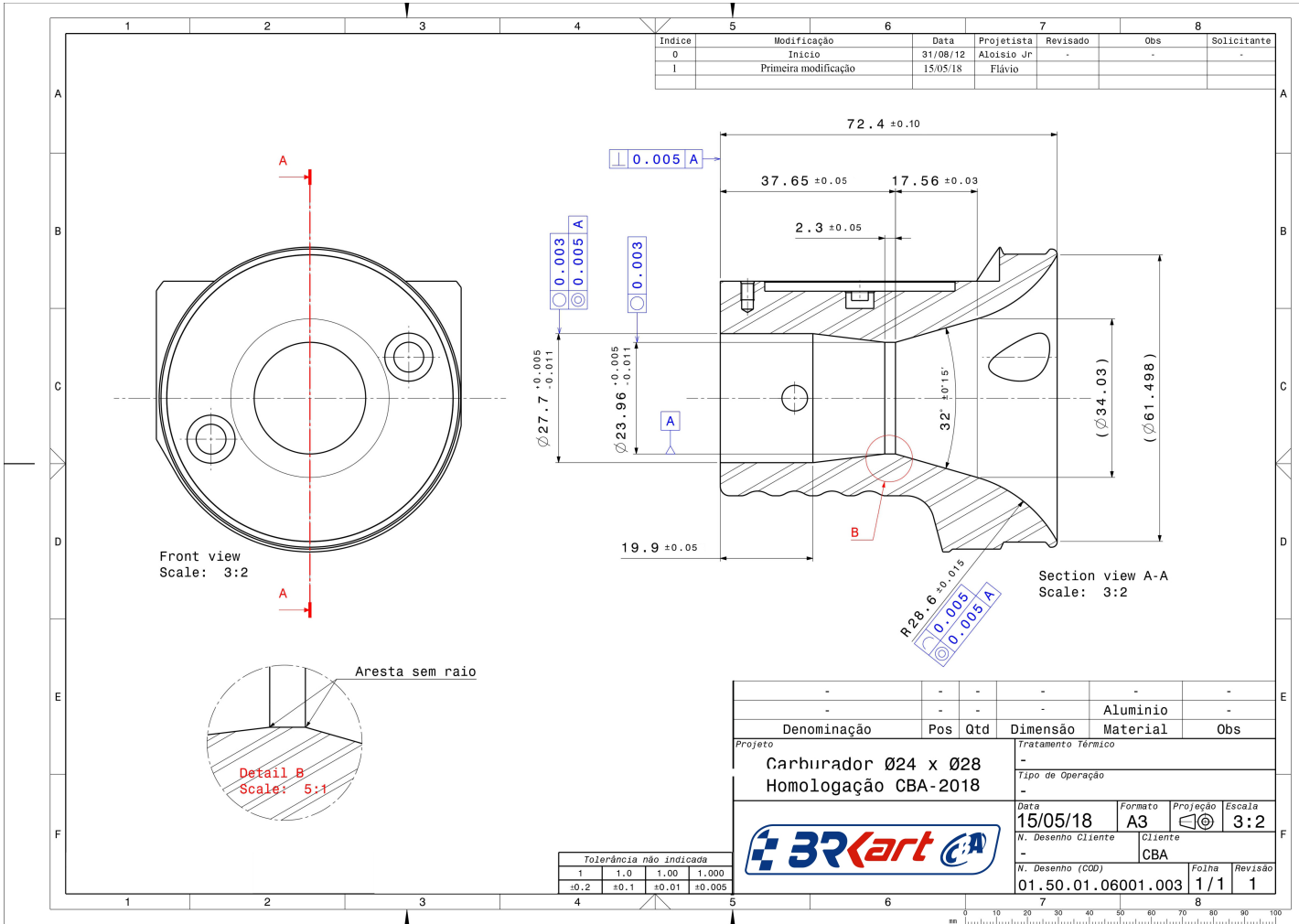

DESENHO TÉCNICO DAS AGULHAS

Informar ângulo de entrada no corpo – No máximo 2 agulhas

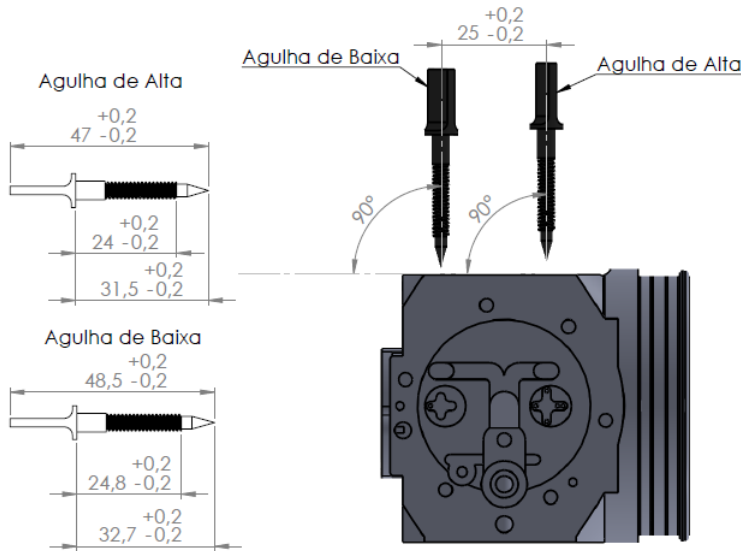

DESENHO TÉCNICO DO POSICIONAMENTO DO EIXO DA BORBOLETA

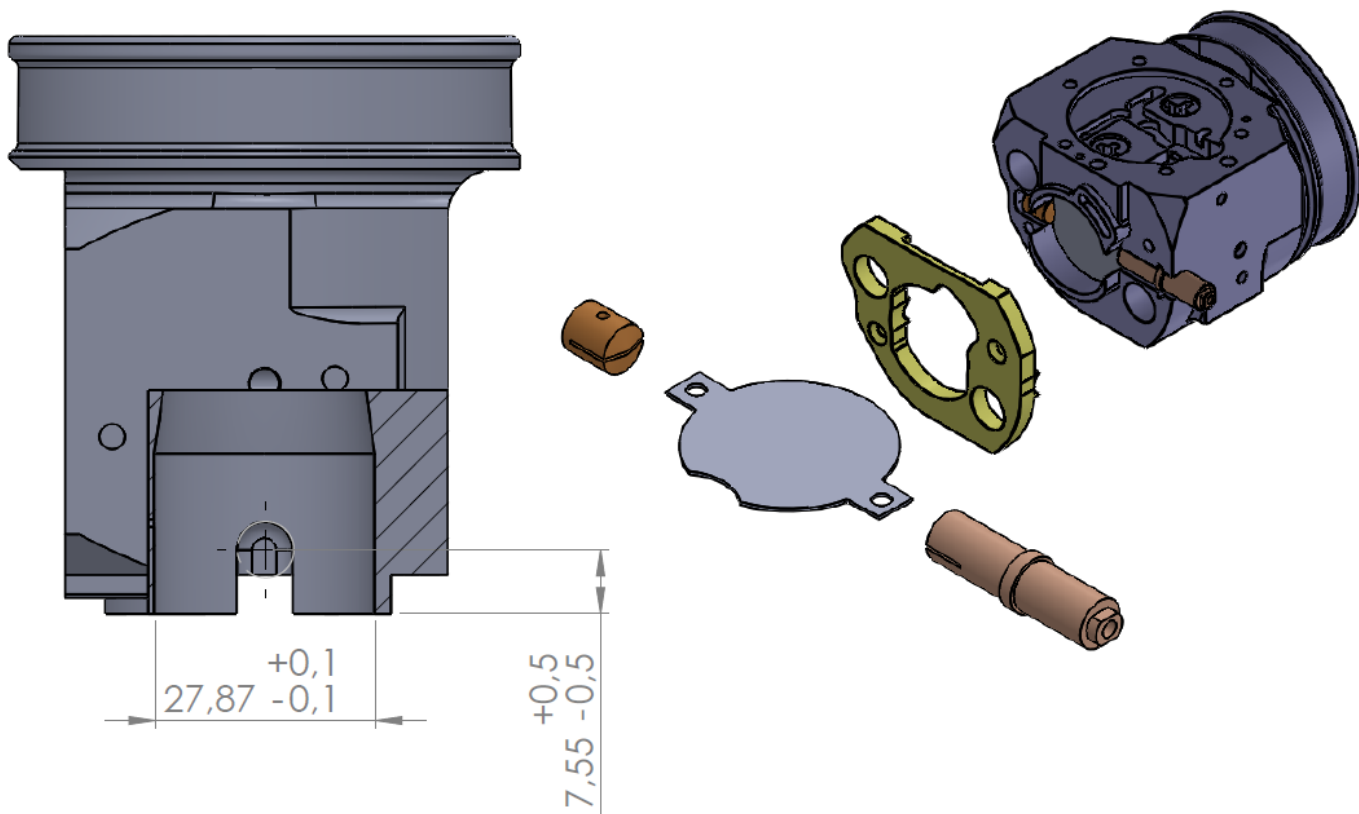

1

DESCRIÇÃO E PEÇAS

| Nº ITEM | Nº DA PEÇA | QTD. |
|---------|--------------------------|------|
| 1 | Eixo Menor B. | 1 |
| 2 | Eixo Maior B. | 1 |
| 3 | Guia Cabo | 1 |
| 4 | Haste Acel. | 1 |
| 5 | M4 x 8 | 5 |
| 6 | Porca M4 x 0,7 | 2 |
| 7 | Quebra Galho | 1 |
| 8 | M3 x 10 conico | 2 |
| 9 | Borboleta | 1 |
| 10 | Carburador | 1 |
| 11 | Inf. Bomba | 1 |
| 12 | Sup. Bomba | 1 |
| 13 | Mola Retorno | 1 |
| 14 | Tampa Eixo | 1 |
| 15 | Arruela 5 mm | 1 |
| 16 | Anel elástico | 1 |
| 17 | Tucho M12 x 1 mm (15 mm) | 2 |
| 18 | agulha | 2 |
| 19 | Suporte Acel. | 1 |
| 20 | mola da agulha | 2 |
| 21 | Anel Oring | 2 |
| 22 | Arruela Latão | 2 |
| 23 | M4 x 10 | 1 |
| 24 | Tampa do Filtro | 1 |
| 25 | Junta do Filtro | 1 |
| 26 | Bomba Dupla opcional | 1 |
| 27 | M4 x 20 | 6 |
| 28 | Arruela de Pressão | 6 |
| 29 | Porca Cilindrica M6 | 2 |
| 30 | Tampa do Filtro Alumínio | 1 |
| 31 | Diafragma | 1 |
| 32 | Junta Diafragma | 1 |
| 33 | Junta bomba Diafragma | 1 |
| 34 | Bomba Diafragma | 1 |
| 35 | Pino Vedação | 2 |
| 36 | Eixo Alavanca agulha | 1 |
| 37 | Valvula de agulha | 1 |
| 39 | Alavanca | 1 |
| 40 | Filtro de Combustível | 1 |
| 41 | M2 x 4 | 2 |
| 42 | mola da agulha interna | 1 |

